



SIREM

**Sistema de Información y Reporte Empresarial**

Guía de descarga e importación a Excel Estados  
Financieros Todas las Sociedades

Superintendencia  
de Sociedades

## GUÍA PARA LA DESCARGA DE ARCHIVOS “TODAS LAS SOCIEDADES”

Tenga en cuenta que dependiendo de la versión de Excel y del software de compresión que tenga instalado en su PC, las imágenes de esta guía pueden ser diferentes. Para esta guía se utilizó Office 2010 y el compresor nativo de Windows 7.

Los archivos disponibles en esta opción (Estados Financieros/Todas las Sociedades), están comprimidos en formato zip, y contienen tres formatos en texto plano, Balance General, Estado de Resultados y Flujo de Efectivo para todas las sociedades que reportaron los estados financieros a la Superintendencia de Sociedades en el respectivo año y que pasaron todas las validaciones para ser cargadas a SIREM.

1. Seleccione el archivo a descargar de la lista desplegable y guárdelo en su PC. (Para nuestro ejemplo seleccionaremos el archivo de prueba 2008.zip)



The screenshot displays the SIREM (Sistema de Información y Reporte Empresarial) website. At the top, there are logos for MinComercio (Ministerio de Comercio, Industria y Turismo) and the Superintendencia de Sociedades. A navigation bar includes a year selector (2008, 2009, 2010, 2011, 2012) and a menu with options: Inicio, Estados Financieros, Indicadores, Ayuda, Contactenos, and Cerrar Sesión. Below the navigation, a text block states: "La Superintendencia de Sociedades requiere cada año a un número determinado de empresas para la presentación de estados financieros de fin de ejercicio (31 de diciembre). Entre las empresas requeridas se encuentran las vigiladas (Decretos 4350 de 2006 y 2300 de 2008), controladas (Art. 85 de la Ley 222 de 1995) y una muestra de empresas inspeccionadas (Art. 83 de la Ley 222 de 1995). Nota: La información suministrada, se encuentra expresada en miles de pesos." Below this, a link is provided: "El comportamiento de envío se relaciona en el siguiente cuadro: Ir a la guía de descarga e importación a excel". A dropdown menu is open, showing a list of files: "2010sirem.zip", "2009sirem.zip", "2011sirem.zip", "2012sirem.zip", and "2008sirem.zip", with "2008sirem.zip" selected. The background features a large watermark of the Superintendencia de Sociedades logo.

MinComercio  
Ministerio de Comercio,  
Industria y Turismo

Superintendencia  
de Sociedades

SIREM  
Sistema de Información y Reporte Empresarial

2008 2009 2010 2011 2012

Inicio Estados Financieros Indicadores Ayuda Contactenos Cerrar Sesión

La Superintendencia de Sociedades requiere cada año a un número determinado de empresas para la presentación de estados financieros de fin de ejercicio (31 de diciembre). Entre las empresas requeridas se encuentran las vigiladas (Decretos 4350 de 2006 y 2300 de 2008), controladas (Art. 85 de la Ley 222 de 1995) y una muestra de empresas inspeccionadas (Art. 83 de la Ley 222 de 1995).

Nota: La información suministrada, se encuentra expresada en miles de pesos.

El comportamiento de envío se relaciona en el siguiente cuadro:  
[Ir a la guía de descarga e importación a excel](#)

2008sirem.zip

Descarga de archivos

¿Desea abrir o guardar este archivo?

Nombre: 2008sirem.zip  
Tipo: Carpeta comprimida (en zip), 11,2 MB  
De: sirem.supersociedades.gov.co

Abrir Guardar Cancelar

Preguntar siempre antes de abrir este tipo de archivos

Aunque los archivos procedentes de Internet pueden ser útiles, algunos archivos pueden llegar a dañar el equipo. Si no confía en el origen, no abra ni guarde este archivo. [¿Cuál es el riesgo?](#)

Superintendencia  
de Sociedades



2. Con el explorador de Windows ubique la carpeta en la que guardó el archivo comprimido (para nuestro ejemplo 2008.zip) y extraiga el contenido:

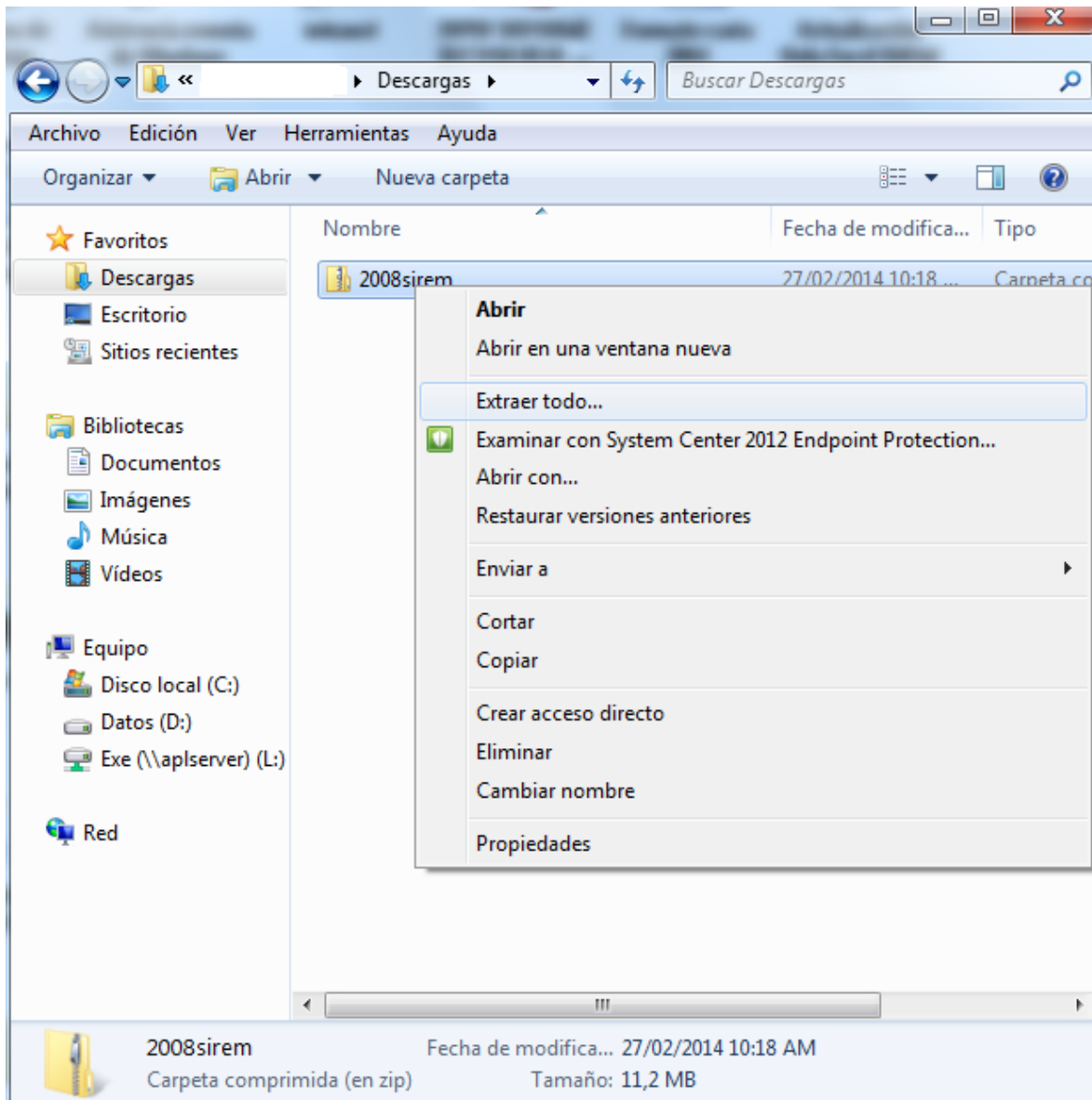

Esta acción creará una carpeta con el mismo nombre del archivo descargado pero sin extensión .zip (2008 para nuestro ejemplo).

3. Ubique la carpeta extraída y examine el contenido

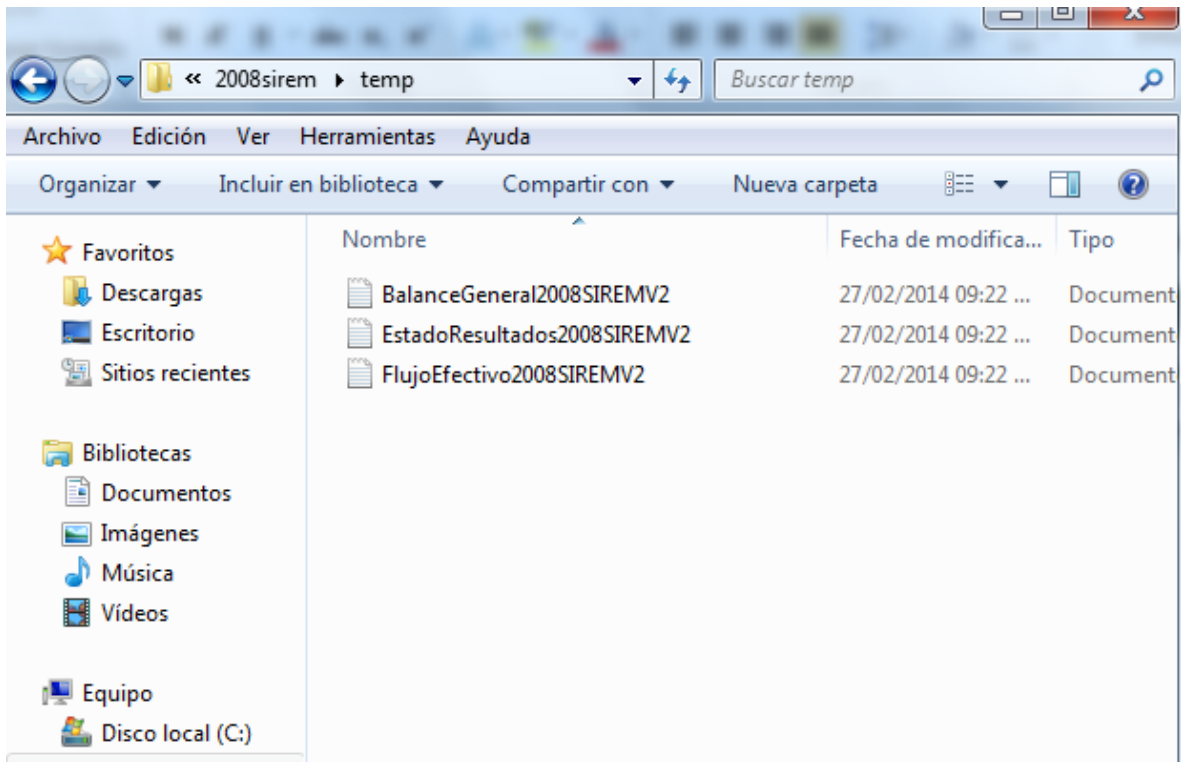

Observe que la carpeta contiene los tres archivos con los estados financieros, en formato de texto.

Superintendencia  
de Sociedades

4. Abra Excel y desde el menú de Excel pulse la opción “Abrir”

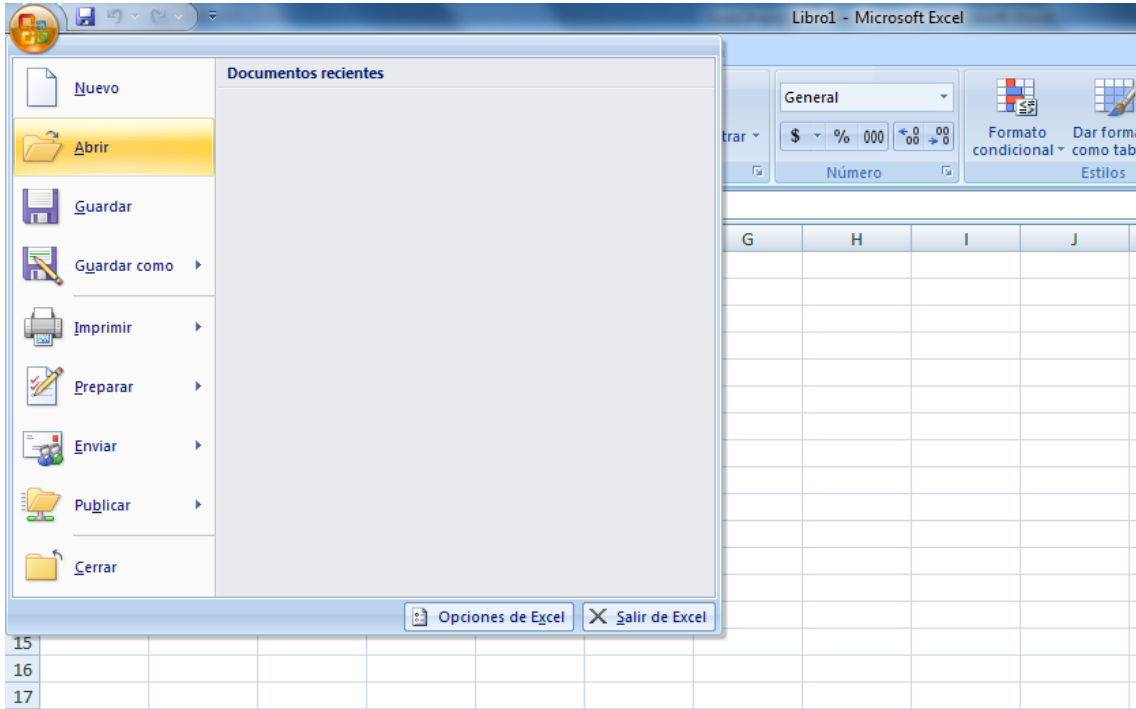

Superintendencia  
de Sociedades



5. Ubique la carpeta y seleccione “Todos los archivos”

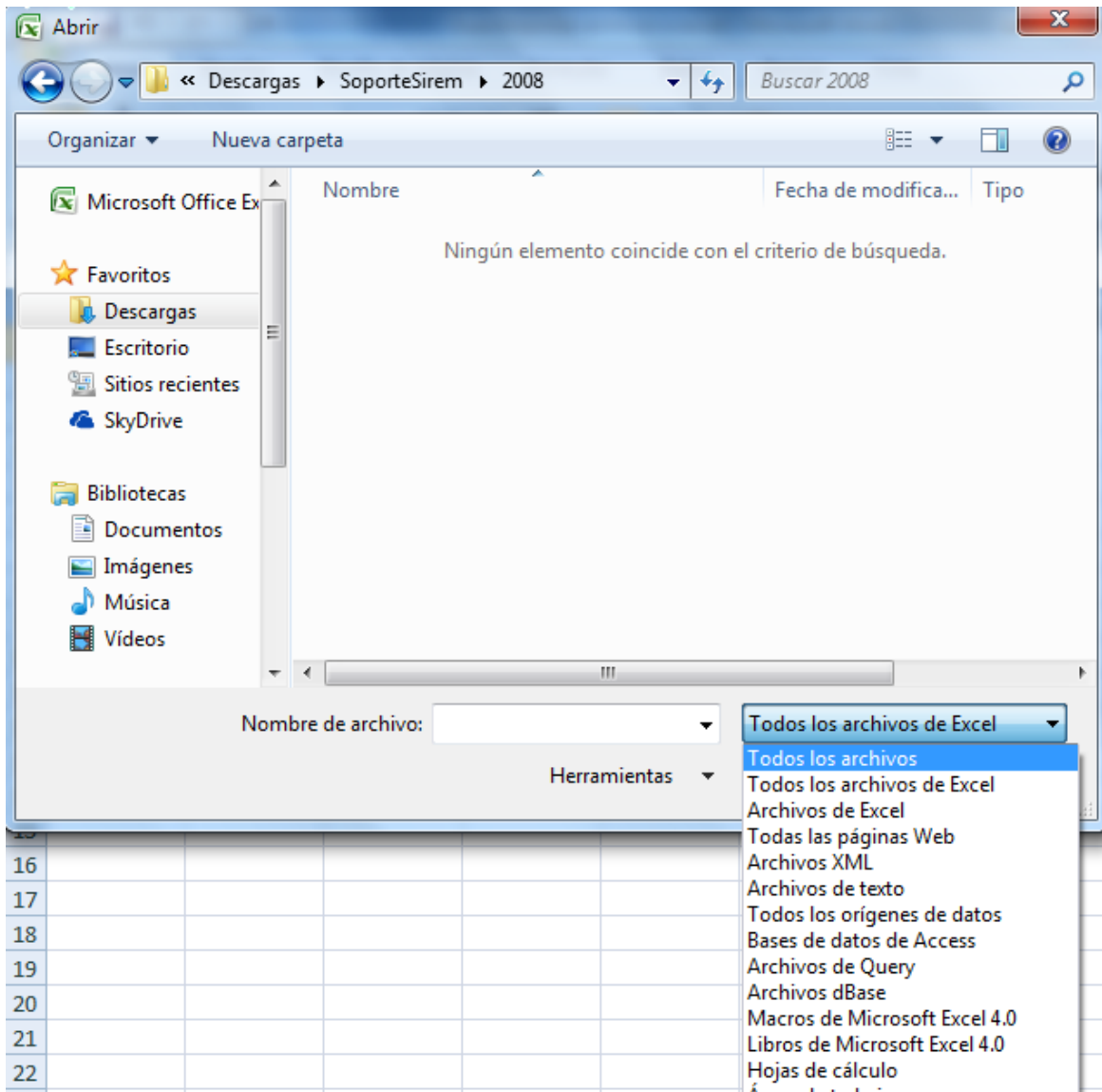

Superintendencia  
de Sociedades





6. En este punto podrá ver los tres archivos contenidos en la carpeta. Seleccione el archivo que desea examinar y pulse “Abrir”

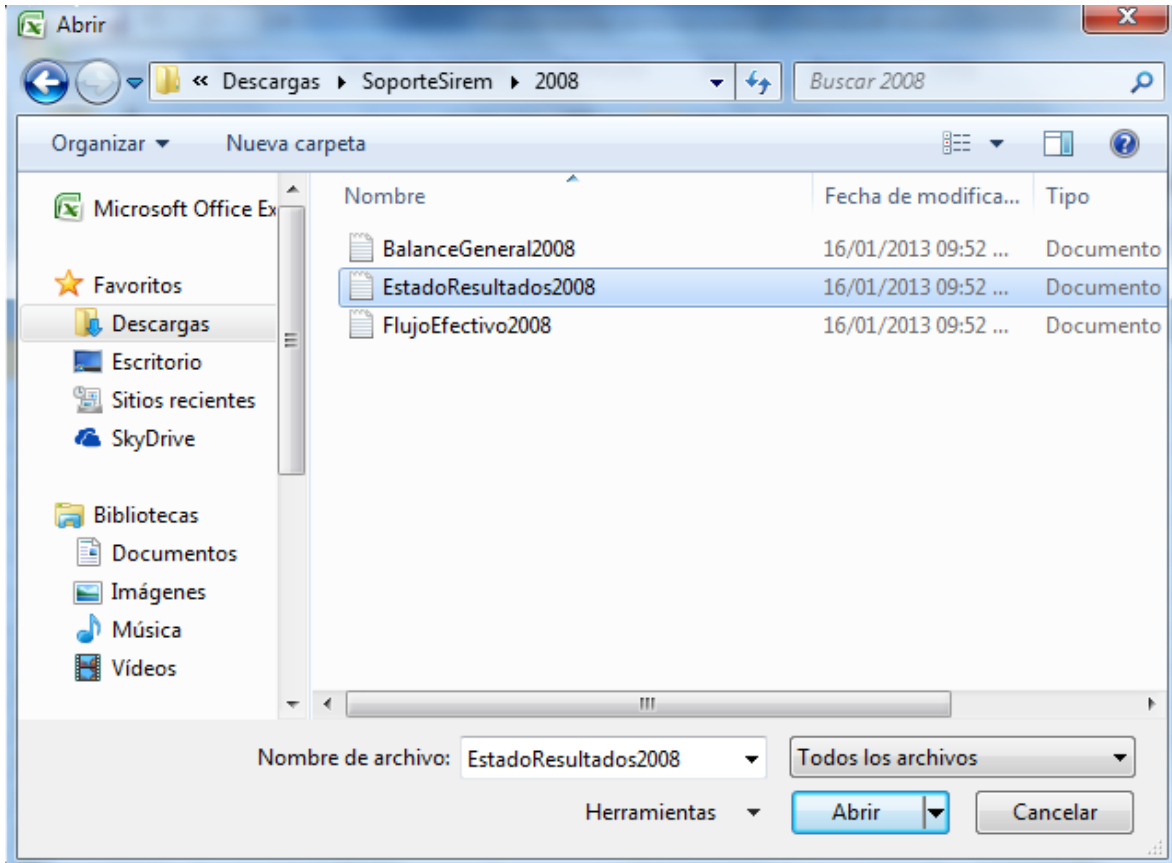

Esta acción lanzará el “Asistente para importar texto” a Excel.

Superintendencia  
de Sociedades



7. Seleccione la opción “Delimitados” y pulse el botón “Siguiente”

El asistente estima que sus datos son Delimitados.  
Si esto es correcto, elija Siguiente, o bien elija el tipo de datos que mejor los describa.

Tipo de los datos originales

Elija el tipo de archivo que describa los datos con mayor precisión:

- Delimitados - Caracteres como comas o tabulaciones separan campos.
- De ancho fijo - Los campos están alineados en columnas con espacios entre uno y otro.

Comenzar a importar en la fila: 1 Origen del archivo: 65001 : Unicode (UTF-8)

Vista previa del archivo C:\Users\FMY\Downloads\SoporteSirem\2008\EstadoResultados2008.txt.

```
1 "NIT"; "RAZON SOCIAL"; "CIUDAD"; "DEPARTAMENTO"; "CIIU"; "SECTOR"; "41 INGRESOS OPERACIONALES"  
2 +008000000001; "AGROINDUSTRIA EL TRIUNFO LIMITADA."; "ACACIAS"; "META"  
3 +008000000090; "INGENIEROS SERVICIOS CONSTRUCTIVOS S.A."; "MEDELLIN"  
4 +008000000117; "ORTIMAR LTDA"  
5 +008000000165; "LA MARMOLISTERIA LTDA"; "MEDELLIN"; "ANTIOQUIA"; "D2696"; "FABRICACION DE P...
```

Buttons: Cancelar, < Atrás, Siguiente >, Finalizar

Superintendencia  
de Sociedades

8. En el recuadro “Separadores” seleccione “Punto y coma” y pulse el botón “Siguiente”

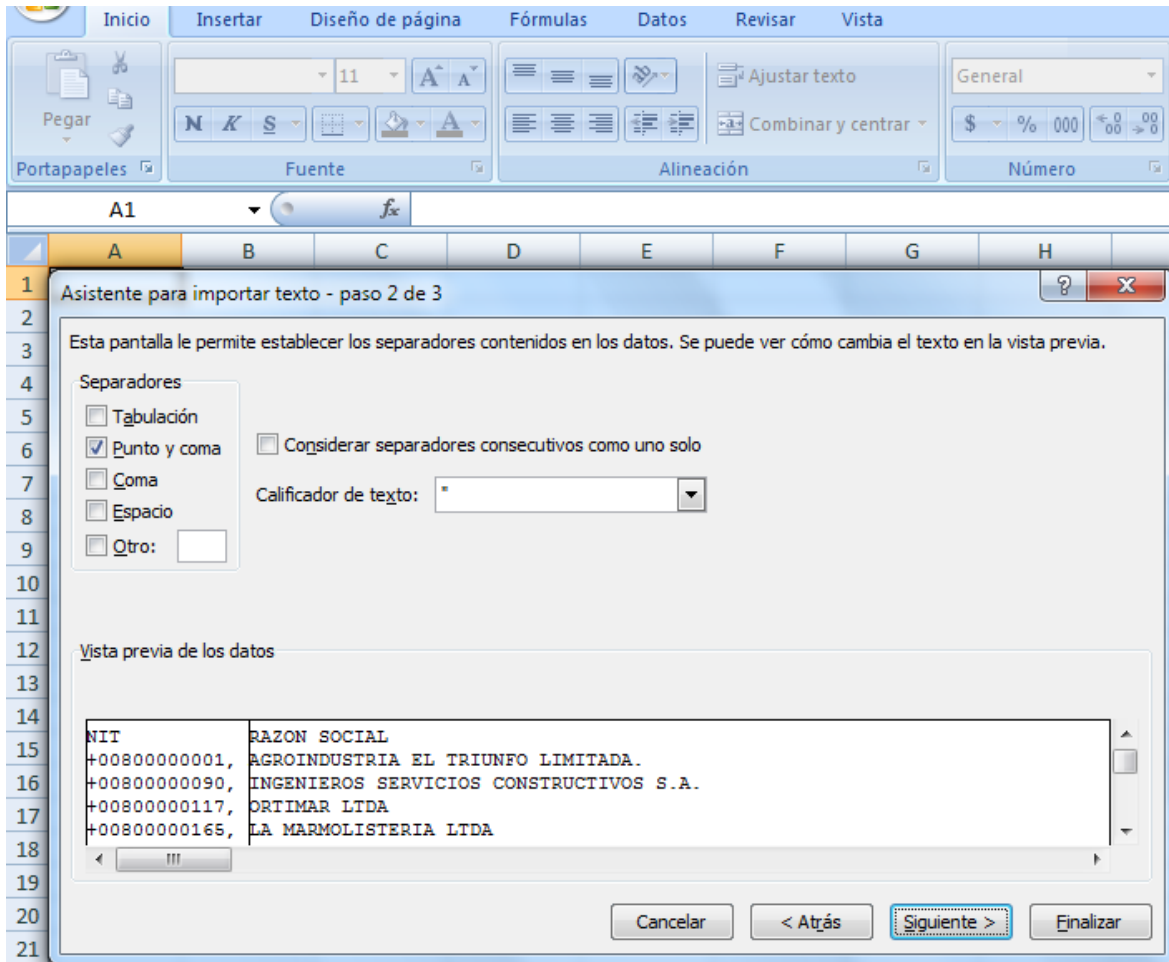

Superintendencia  
de Sociedades

9. Seleccione avanzadas y en la ventana “Configuración avanzada de importación de textos” seleccione la “coma” como separador de decimales y el punto como separador de miles, una vez termine pulse el botón “Aceptar”

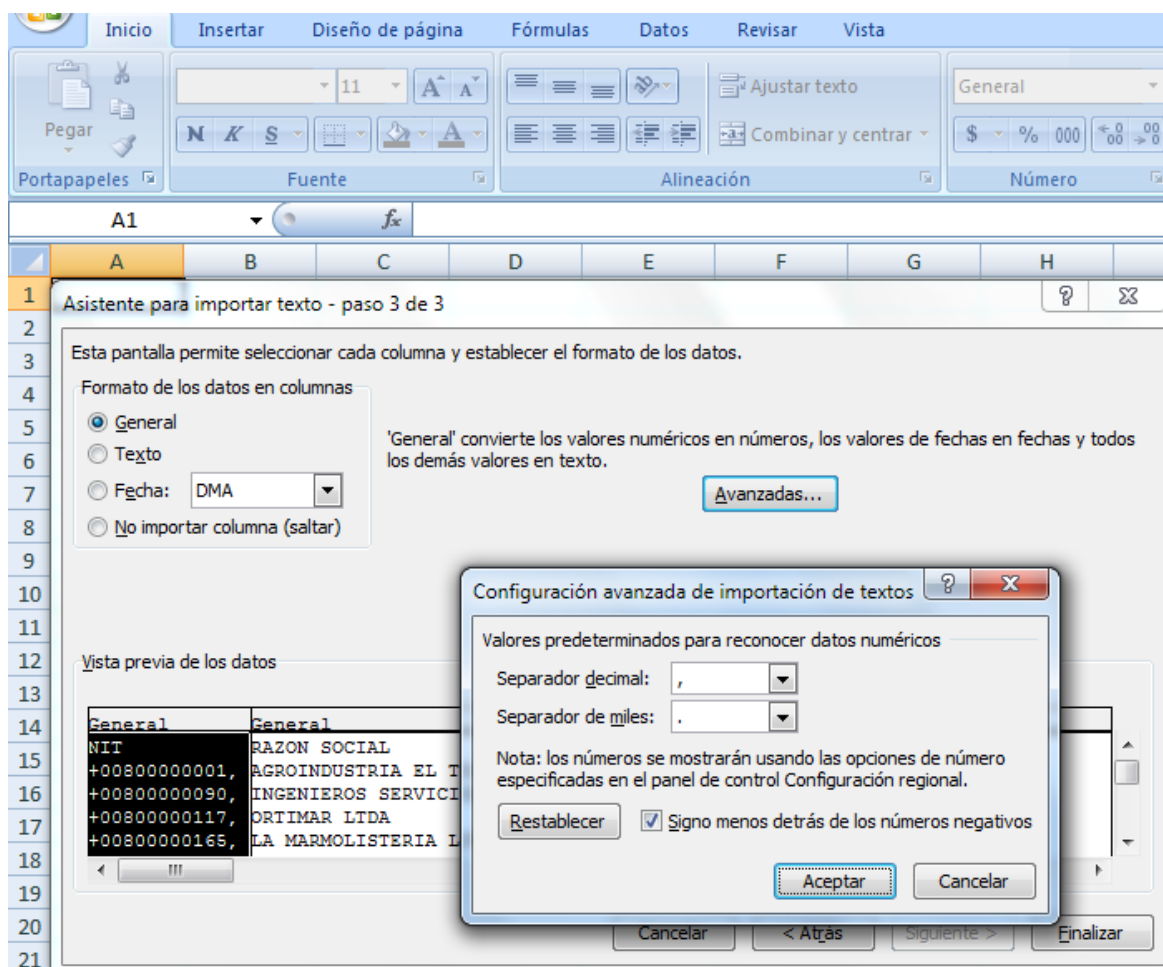

10. Pulse el botón “Finalizar” en el “Asistente para importar texto” para obtener los datos en Excel.

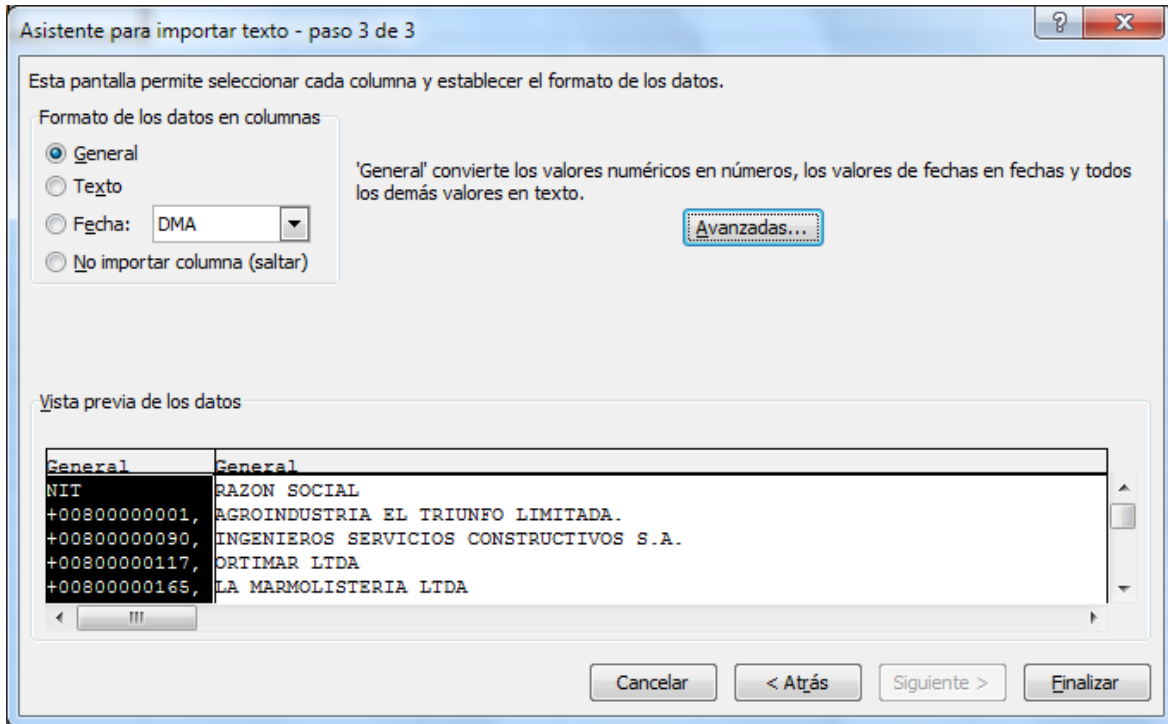

EstadoResultados2008 - Microsoft Excel

A1	NIT														
A	B	C	D	E	F	G	H	I	J	K	L	M	N	O	
1	NIT	RAZON SOCIAL	DEPARTAME	CIU	SECTOR	41 INGRESOS	61 MENOS: C	UTILIDAD BR	51 MENOS: G	S2 MENOS: G	UTILIDAD OP	42 MAS: INGI	53 MENOS: G	UTILIDAD AN	54 M
2	800000001	AGROINDUS ACACIAS	META	A0117	OTROS SECT	1183848	966271	217577	149997	0	67580	83	7109	60554	
3	800000090	INGENIEROS MEDELLIN	ANTIOQUIA	F4530	CONSTRUCCI	1833486	1231138	602348	558317	0	44031	99024	240042	-96987	
4	800000117	ORTIMAR LTI BOGOTA D.C	BOGOTA D.C	G5249	COMERCIO A	26879008	26246811	632197	598088	0	34109	774	14997	19886	
5	800000165	LA MARMOLI MEDELLIN	ANTIOQUIA	D2696	FABRICACIO	0	0	0	0	0	0	0	0	0	
6	800000193	DISTRUJOTA L BOGOTA D.C	BOGOTA D.C	K7414	OTRAS ACTIV	255086	0	255086	122638	79562	52886	5595	30922	27559	
7	800000241	CERERIA EL S CALI	VALLE	D3699	OTRAS INDU	1155570	760080	395490	82273	198890	114327	7611	37592	84346	
8	800000268	DISEÑO DE IF BARRANQUII	ATLANTICO	D3611	OTRAS INDU	1361964	817677	544287	421946	119040	3301	25326	95477	-66850	
9	800000276	AVICOLA EL I GIRON	SANTANDER	A0123	ACTIVIDADE	107276677	92371465	14905212	1603695	11668558	1632959	605829	1535790	702998	
10	800000296	Z R INGENIEF BOGOTA D.C	BOGOTA D.C	F4530	CONSTRUCCI	11703532	11729378	-25846	925972	1544	-953362	1405884	171299	281223	
11	800000302	RENDON HEF ARMENIA	QUINDIO	G5239	COMERCIO A	437270	244066	193204	173221	1263	18720	1851	9237	11334	
12	800000313	PELANAS LTI BOGOTA D.C	BOGOTA D.C	D3699	OTRAS INDU	7799331	5461728	2337603	623302	1417496	296805	468526	648704	116627	
13	800000366	CONSTRUCCI BOGOTA D.C	BOGOTA D.C	F4521	CONSTRUCCI	122885	98308	24577	22520	0	2057	645	1108	1594	
14	800000439	PARDENTALE BOGOTA D.C	BOGOTA D.C	G5239	COMERCIO A	2044730	1085664	959066	364969	460097	134000	103124	128600	108524	
15	800000441	VESTIMUNDI MEDELLIN	ANTIOQUIA	D1810	FABRICACIO	273229892	201425795	71804097	8010829	46120622	17672646	20783720	34984074	3472292	
16	800000465	INVERSIONE BOGOTA D.C	BOGOTA D.C	K7010	ACTIVIDADE	1621546	0	1621546	1071285	0	550261	111740	440738	221263	
17	800000512	LIBER COLON BOGOTA D.C	BOGOTA D.C	O9303	OTRAS ACTIV	112416	0	112416	99909	0	12507	23	5946	6584	
18	800000516	LIBERTE JURI BOGOTA D.C	BOGOTA D.C	K7411	OTRAS ACTIV	253984	0	253984	240421	0	13563	116	17701	-4022	
19	800000536	HIPODROMC BOGOTA D.C	BOGOTA D.C	O9249	OTRAS ACTIV	0	0	0	278840	0	-278840	5775	3852	-276917	
20	800000582	INMOBILIARI CARTAGENA	BOLIVAR	K7020	ACTIVIDADE	506157	23580	482577	448867	0	33710	16332	21230	28812	
21	800000604	ORREGO VAL BOGOTA D.C	BOGOTA D.C	D1921	MANUFACTL	1677667	1311199	366468	222136	87108	57224	29002	29461	56765	
22	800000725	ALMACEN EL BOGOTA D.C	BOGOTA D.C	G5241	COMERCIO A	327899	218801	109098	116342	0	-7244	43890	10932	25714	
23	800000750	PETROSANT/ BOGOTA D.C	BOGOTA D.C	C1110	EXTRACCION	200133655	34797720	165335935	30190932	0	135145003	8989055	6778475	137355583	
24	800000803	C I TAGANGA TENJO	CUNDINAMA	A0112	AGRICOLA C	0	0	0	149363	0	-149363	177310	1240	26707	
25	800000835	DISTRIBUCIO BARRANQUII	ATLANTICO	G5232	COMERCIO A	2466318	1557478	908840	499299	184713	224828	39152	9444	254536	
26	800000846	ALUMINIOS BARRANQUII	ATLANTICO	D2811	INDUSTRIA N	2749583	1949075	800508	184838	267075	348595	0	130353	218242	
27	800000942	DISTRIBUCIO BOGOTA D.C	BOGOTA D.C	G5125	COMERCIO A	4759977	4153497	606480	222588	281996	101896	9999	29198	82697	

11. Vaya al menú de Excel y guarde el archivo

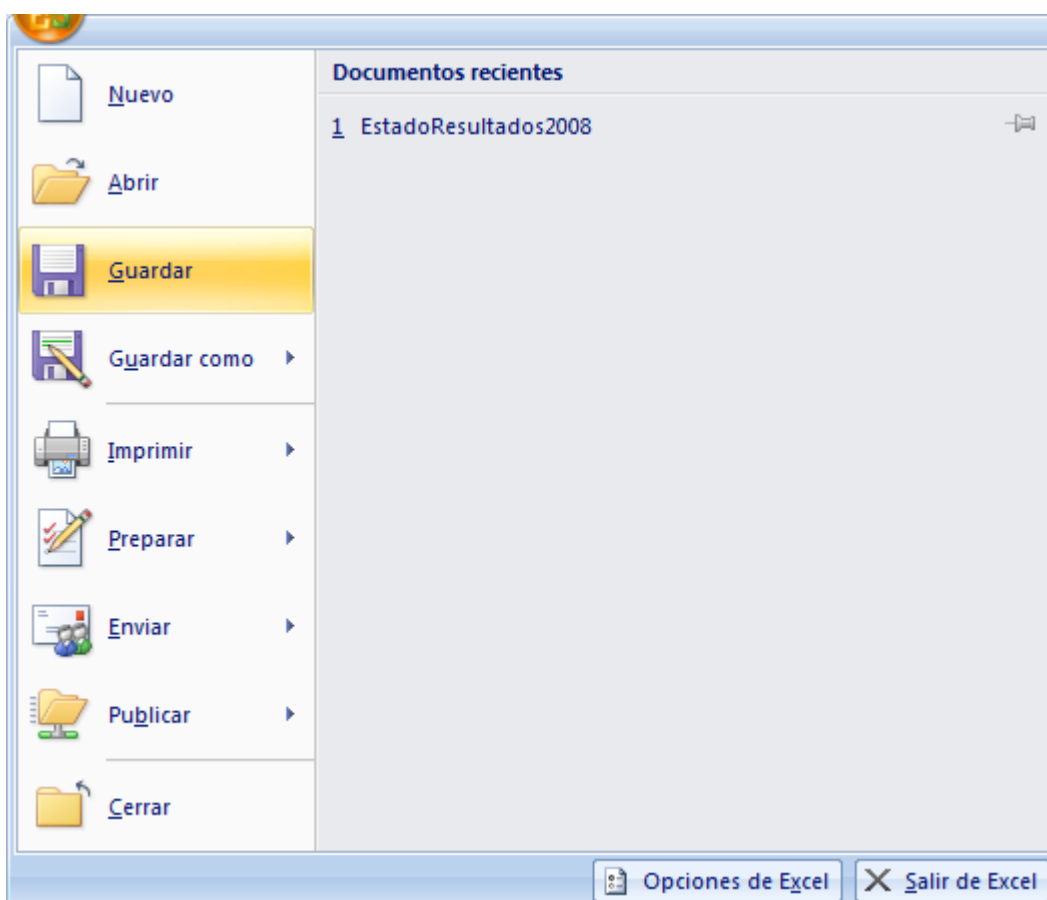

12. Seleccione la opción “No” en la ventana que emerge cuando pulsó la opción “Guardar”

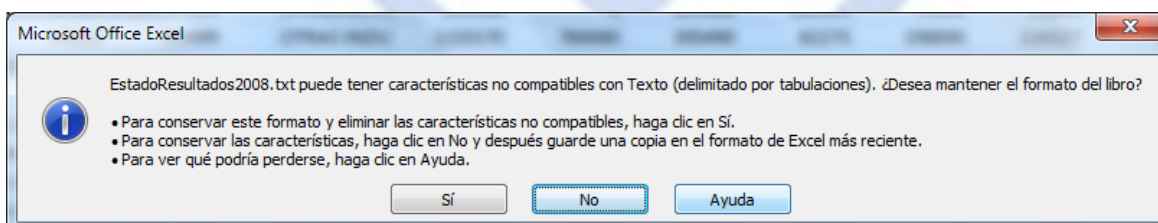

13. En la ventana “Guardar como” que emerge al pulsar la opción “No” del punto anterior, asegúrese que en el recuadro “Tipo” esta seleccionada la opción “**Libro de Excel**” y pulse el botón “**Guardar**”

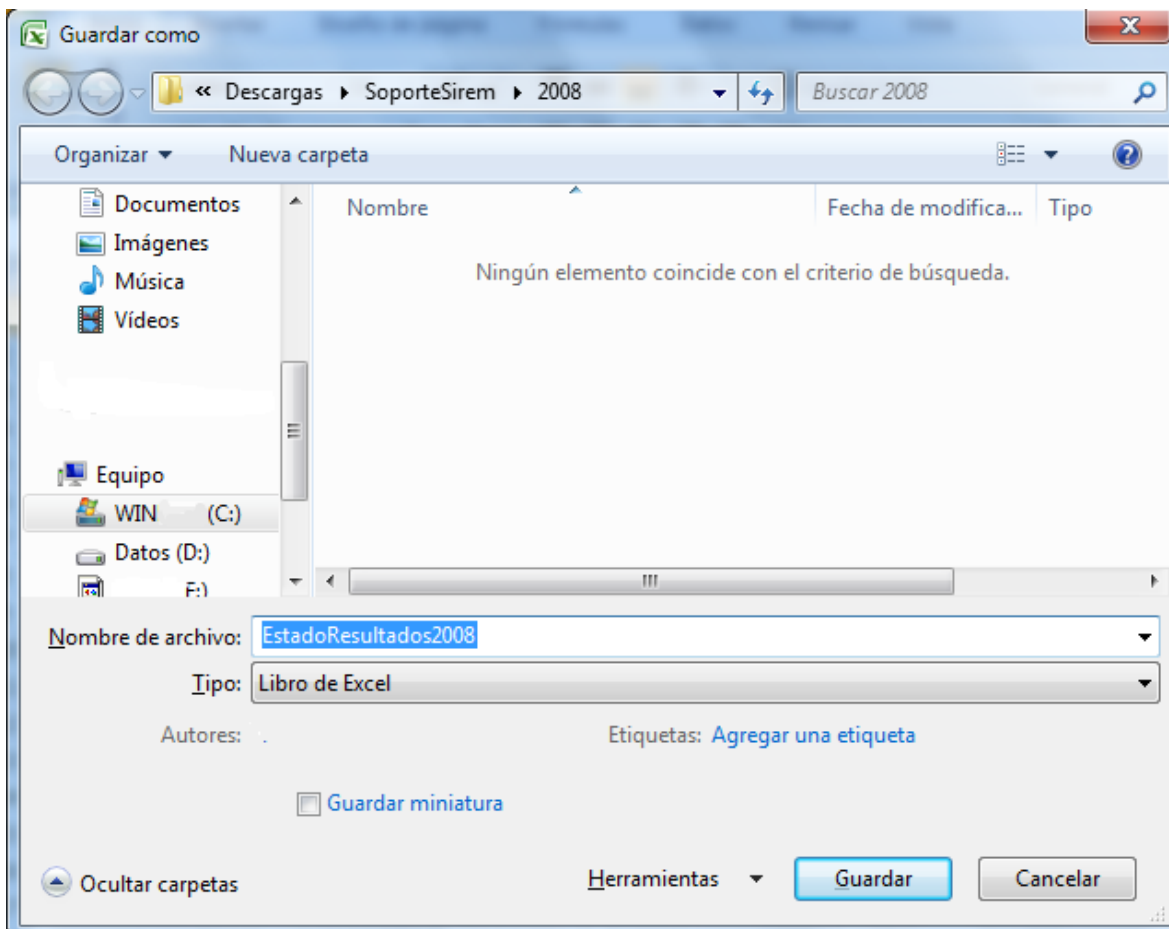

Superintendencia  
de Sociedades



14. El archivo quedará guardado con formato de Excel que usted puede utilizar como cualquier otro libro Excel y no como archivo de texto

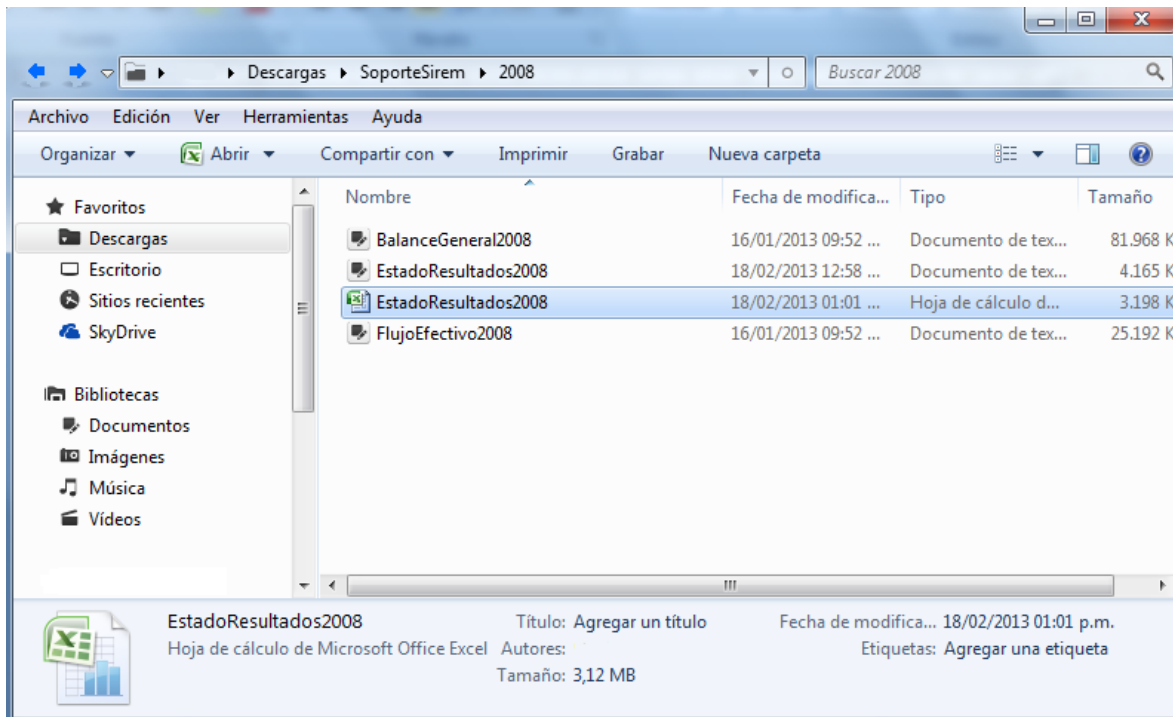

Este mismo procedimiento puede ejecutarlo para los demás archivos.

**Grupo de Estudios Económicos y Financieros**  
**Delegatura de Asuntos Económicos y Contables**  
**Superintendencia de Sociedades**

Superintendencia  
de Sociedades

--Fin del documento--